“十四五”规划和2035远景目标的发展环境、指导方针和主要目标

新华社北京3月5日电 《中华人民共和国国民经济和社会发展第十四个五年规划和2035年远景目标纲要(草案)》提出，“十四五”时期是我国全面建成小康社会、实现第一个百年奋斗目标之后，乘势而上开启全面建设社会主义现代化国家新征程、向第二个百年奋斗目标进军的第一个五年。

关于发展环境，规划纲要草案提出，我国进入新发展阶段，发展基础更加坚实，发展条件深刻变化，进一步发展面临新的机遇和挑战。

规划纲要草案认为，“十三五”时期是全面建成小康社会决胜阶段。面对错综复杂的国际形势、艰巨繁重的国内改革发展稳定任务特别是新冠肺炎疫情严重冲击，以习近平同志为核心的党中央不忘初心、牢记使命，团结带领全党全国各族人民砥砺前行、开拓创新，奋发有为推进党和国家各项事业。全面深化改革取得重大突破，全面依法治国取得重大进展，全面从严治党取得重大成果，国家治理体系和治理能力现代化加快推进，中国共产党领导和我国社会主义制度优势进一步彰显。

“十三五”规划目标任务胜利完成，我国经济实力、科技实力、综合国力和人民生活水平跃上新的大台阶，全面建成小康社会取得伟大历史性成就，中华民族伟大复兴向前迈出了新的一大步，社会主义中国以更加雄伟的身姿屹立于世界东方。

我国发展环境面临深刻复杂变化。当前和今后一个时期，我国发展仍然处于重要战略机遇期，但机遇和挑战都有新的发展变化。

必须统筹中华民族伟大复兴战略全局和世界百年未有之大变局，深刻认识我国社会主要矛盾变化带来的新特征新要求，深刻认识错综复杂的国际环境带来的新矛盾新挑战，增强机遇意识和风险意识，立足社会主义初级阶段基本国情，保持战略定力，办好自己的事，认识和把握发展规律，发扬斗争精神，增强斗争本领，树立底线思维，准确识变、科学应变、主动求变，善于在危机中育先机、于变局中开新局，抓住机遇，应对挑战，趋利避害，奋勇前进。

规划纲要草案提出，“十四五”时期经济社会发展，必须牢牢把握以下指导思想、原则和战略导向。

指导思想：高举中国特色社会主义伟大旗帜，深入贯彻党的十九大和十九届二中、三中、四中、五中全会精神，坚持以马克思列宁主义、毛泽东思想、邓小平理论、“三个代表”重要思想、科学发展观、习近平新时代中国特色社会主义思想为指导，全面贯彻党的基本理论、基本路线、基本方略，统筹推进经济建设、政治建设、文化建设、社会建设、生态文明建设的总体布局，协调推进全面建设社会主义现代化国家、全面深化改革、全面依法治国、全面从严治党的战略布局，坚定不移贯彻创新、协调、绿色、开放、共享的新发展理念，坚持稳中求进工作总基调，以推动高质量发展为主题，以深化供给侧结构性改革为主线，以改革创新为根本动力，以满足人民日益增长的美好生活需要为根本目的，统筹发展和安全，加快建设现代化经济体系，加快构建以国内大循环为主体、国内国际双循环相互促进的新发展格局，推进国家治理体系和治理能力现代化，实现经济行稳致远、社会安定和谐，为全面建设社会主义现代化国家开好局、起好步。

必须遵循的原则：坚持党的全面领导；坚持以人民为中心；坚持新发展理念；坚持深化改革开放；坚持系统观念。

战略导向：“十四五”时期推动高质量发展，必须立足新发展阶段、贯彻新发展理念、构建新发展格局。必须坚持深化供给侧结构性改革，以创新驱动、高质量供给引领和创造新需求，提升供给体系的韧性和对国内需求的适配性。必须建立扩大内需的有效制度，加快培育完整内需体系，加强需求侧管理，建设强大国内市场。必须坚定不移推进改革，破除制约经济循环的制度障碍，推动生产要素循环流转和生产、分配、流通、消费各环节有机衔接。必须坚定不移扩大开放，持续深化要素流动型开放，稳步拓展制度型开放，依托国内经济循环体系形成对全球要素资源的强大引力场。必须强化国内大循环的主导作用，以国际循环提升国内大循环效率和水平，实现国内国际双循环互促共进。

关于主要目标，规划纲要草案提出，展望2035年，我国将基本实现社会主义现代化。经济实力、科技实力、综合国力将大幅跃升，经济总量和城乡居民人均收入将再迈上新的大台阶，关键核心技术实现重大突破，进入创新型国家前列。基本实现新型工业化、信息化、城镇化、农业现代化，建成现代化经济体系。基本实现国家治理体系和治理能力现代化，人民平等参与、平等发展权利得到充分保障，基本建成法治国家、法治政府、法治社会。建成文化强国、教育强国、人才强国、体育强国、健康中国，国民素质和社会文明程度达到新高度，国家文化软实力显著增强。广泛形成绿色生产生活方式，碳排放达峰后稳中有降，生态环境根本好转，美丽中国建设目标基本实现。形成对外开放新格局，参与国际经济合作和竞争新优势明显增强。人均国内生产总值达到中等发达国家水平，中等收入群体显著扩大，基本公共服务实现均等化，城乡区域发展差距和居民生活水平差距显著缩小。平安中国建设达到更高水平，基本实现国防和军队现代化。人民生活更加美好，人的全面发展、全体人民共同富裕取得更为明显的实质性进展。
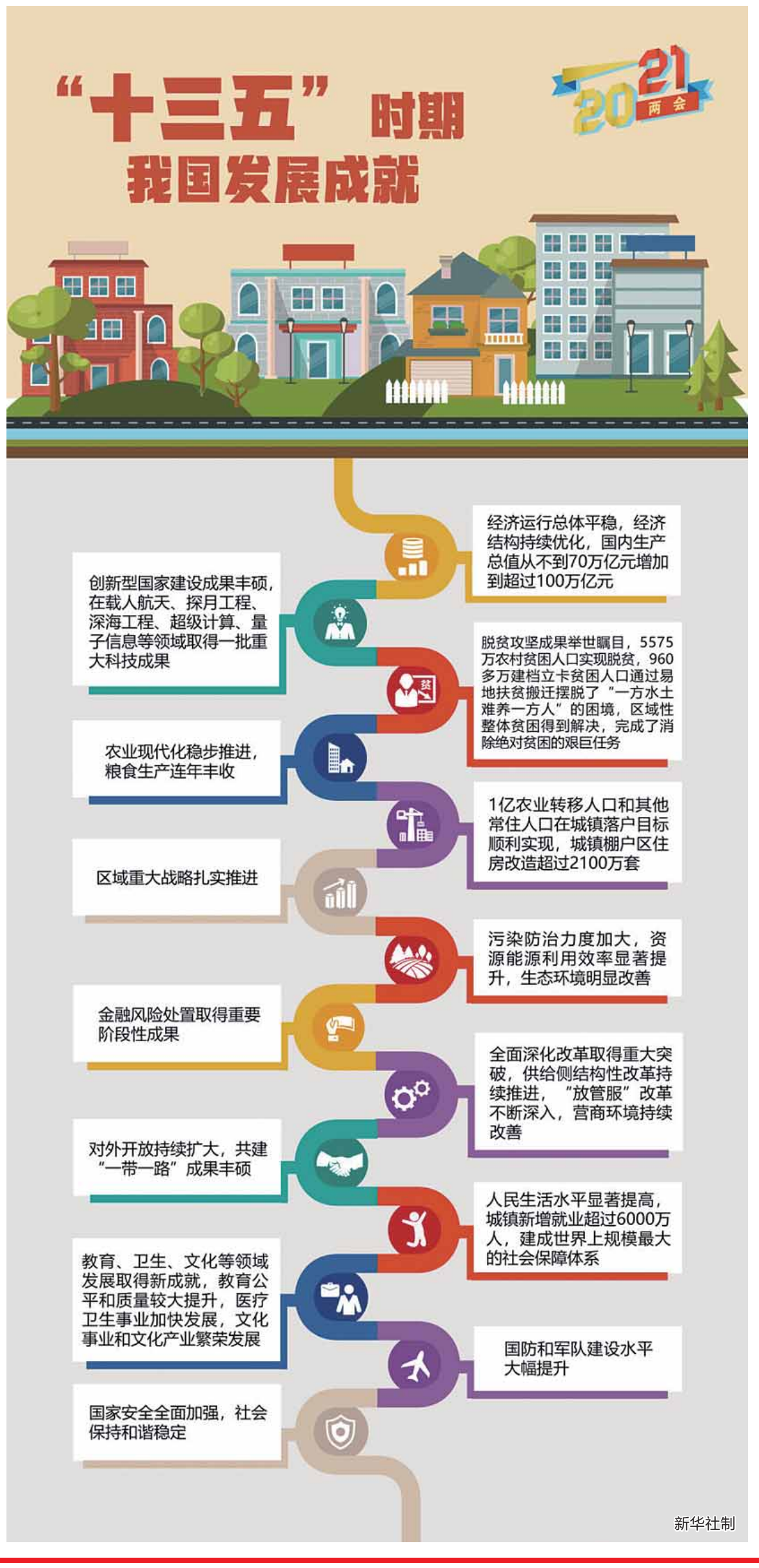
“十四五”时期经济社会发展主要目标：经济发展取得新成效；改革开放迈出新步伐；社会文明程度得到新提高；生态文明建设实现新进步；民生福祉达到新水平；国家治理效能得到新提升。